

ISTITUTO COMPRENSIVO
DON GNOCCHI - ARESE
SCUOLA PRIMARIA



PLESSO DON GNOCCHI
MIEE8EC023



PLESSO G. PASCOLI
MIEE8EC012

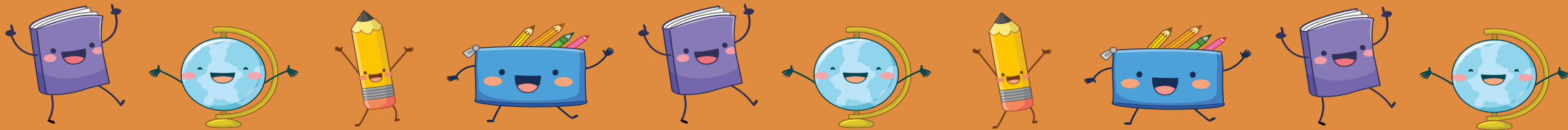

Benvenuti genitori!

I.C. "Don Gnocchi" è composto da:

- Scuola dell'infanzia "Peter Pan", in viale Einaudi, 9
- Scuola primaria "G. Pascoli", in via Col di Lana, 7
- Scuola primaria "Don Gnocchi", in via Dei Gelsi, 1
- Scuola secondaria di I grado "Silvio Pellico", in via Col di Lana, 13
- Sezione di Scuola in Ospedale presso le strutture sanitarie di Rho e Garbagnate



Il nostro TEMPO SCUOLA



L'orario delle lezioni va dalle 8.25 alle 16.30 così scansionato:

- **8 ore giornaliere** - dalle ore 8,25 alle ore 16,30 (con due intervalli uno dalle 10.15 alle 10.30, l'altro dalle 12.00 alle 14.00).
- **40 ore settimanali**, ripartite su 5 giorni (da lunedì a venerdì, sabato libero).

CHE COSA SI STUDIA?

Le Indicazioni Nazionali per il curricolo fissano i traguardi per lo sviluppo delle competenze e gli obiettivi di apprendimento per ciascuna disciplina:



- ITALIANO
- LINGUA INGLESE
- STORIA
- GEOGRAFIA
- MATEMATICA
- SCIENZE
- ARTE E IMMAGINE
- EDUCAZIONE FISICA
- TECNOLOGIA

A queste discipline si aggiunge l'insegnamento dell'EDUCAZIONE CIVICA, introdotto con la Legge n.92 del 2019.

Inoltre, per gli alunni che se ne avvalgono, è previsto l'insegnamento della RELIGIONE CATTOLICA. Gli alunni che non si avvalgono di tale insegnamento possono scegliere l'attività di alternativa oppure possono richiedere l'ingresso posticipato o l'uscita anticipata.

ORARIO PER MATERIA



TABELLA RIPARTIZIONE ORARIA PER MATERIA

	ITALIANO	STORIA	GEOGRAFIA	MUSICA	INGLESE	ARTE	MATEMATICA	SCIENZE	TECNOLOGIA	SCIENZE MOTORIE	RELIGIONE ALTERNATIVA
CLASSE PRIMA	9	1	1	1	1	2	9	1	1	2	2
CLASSE SECONDA	9	1	1	1	2	2	8	1	1	2	2
CLASSE TERZA	7	2	2	1	3	1	7	2	1	2	2
CLASSE QUARTA	7	2	2	1	3	1	7	2	1	2	2
CLASSE QUINTA	7	2	2	1	3	1	7	2	1	2	2

Servizi aggiuntivi del COMUNE



- PRE-SCUOLA ore 7,30-8,25 (servizio a richiesta)
- POST-SCUOLA ore 16,30-17,45 (servizio a richiesta)
- SCUOLABUS (servizio a richiesta)

IL NOSTRO PTOF

Rappresenta la Scuola e la sua identità, esprime le linee educative che orientano l'azione pedagogica e didattica delle nostre scuole.

E' frutto di un lavoro collegiale che tiene conto della storia del nostro Istituto coniugato con le indicazioni derivate dalla legge 107 del 13 luglio 2015.

E' finalizzato a migliorare la qualità del servizio, sia sul piano dell'organizzazione curricolare sia sul piano della progettazione extracurricolare riguardante iniziative rivolte all'arricchimento dell'offerta formativa nei confronti degli alunni.

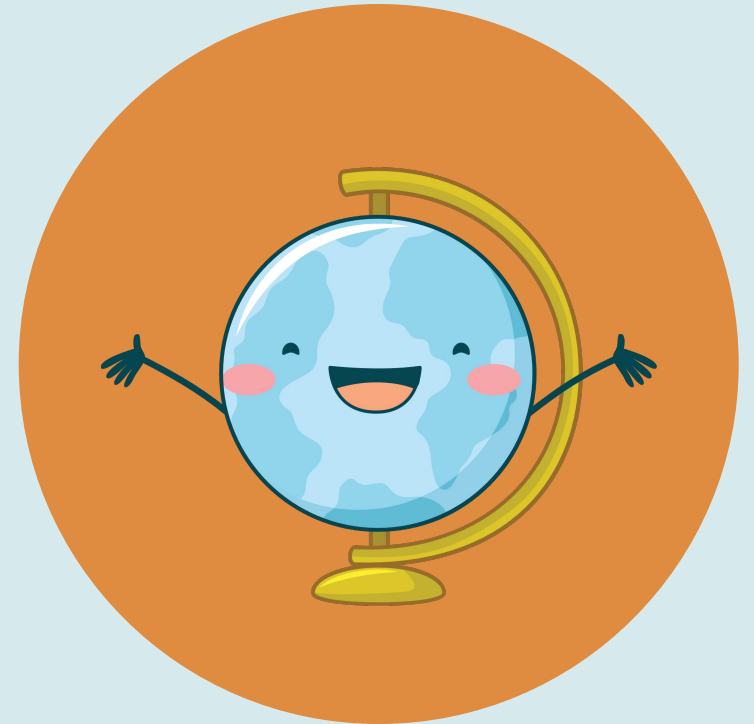

Area SALUTE & BENESSERE

- ✓ **Attività teatrale- classi prime** - spazio espressivo dove ciascuno può trovare il proprio posto, momento di gioco dove si possono creare, esplorare e nello stesso momento confrontarsi con le proprie difficoltà, in collaborazione con specialisti esterni
- ✓ **Percorso sulle emozioni - classi prime e seconde** - Il progetto intende avvicinarsi al mondo interiore dei bambini per guidarli verso una maggior consapevolezza di sé e non lasciarsi travolgere dalle emozioni. I bambini saranno guidati a sviluppare il proprio benessere psico-fisico attraverso attività ludiche (emozioni in gioco); attraverso laboratori grafici e artistici (arte terapia); attraverso la descrizione del proprio mondo interiore e delle emozioni “forti” che lo contraddistinguono (Carta d’identità emotiva).

Area SALUTE & BENESSERE



Scuola in ospedale – dal 2015/16 attivazione di una sezione distaccata presso le pediatrie degli Ospedali di Rho e Garbagnate per contrastare l'interruzione, a causa della malattia, dei percorsi educativi e didattici degli allievi degenti.



Istruzione domiciliare – attivazione di percorsi che garantiscano il diritto/dovere all'apprendimento di alunni colpiti da gravi patologie o impediti a frequentare la scuola.



Sport a scuola – dalla classe PRIMA alla QUINTA con proposte di psicomotricità e sport vari.



Festa della scuola – momento di festa a conclusione di ogni anno scolastico.



Area SALUTE & BENESSERE

- ✓ **Monitoraggio degli apprendimenti nella letto-scrittura o nell'area della matematica** - percorso che inizia nell'ultimo anno di frequenza della Scuola dell'Infanzia e prosegue in classe SECONDA e TERZA al fine di individuare eventuali alunni con disturbi specifici di apprendimento.
- ✓ **Progetto "senza frontiere"** – laboratori di facilitazione linguistica per alunni NAI, cioè neo arrivati in Italia che non parlano italiano o lo parlano poco, in collaborazione con l'Amministrazione comunale.
- ✓ **Sportello di consulenza psicopedagogica** possibilità di incontri con una figura specialistica per tutte le famiglie che hanno bisogni specifici temporanei.

Area CONTINUITA'

...IN VERTICALE

- ✓ **Raccordo con i vari ordini** - diverse forme di scambio visite per una prima conoscenza del nuovo ambiente scolastico.
- ✓ **Scuola aperta**
- ✓ **Una finestra sul musicale** – attività di orientamento musicale per un approccio alla musica attraverso esperienze ritmiche, vocali e strumentali rivolto alle classi QUINTE, a cura dei docenti di strumento della Scuola secondaria di 1° grado ad indirizzo musicale.

Area CONTINUITA'

...INTEGRAZIONE CON IL TERRITORIO

- ✓ **Animazione alla lettura** rivolto a **TUTTE LE CLASSI** - esperienze laboratoriali per avvicinare i bambini alla lettura, in collaborazione con la biblioteca comunale
- ✓ **Un libro per amico** – la biblioteca a scuola

AMPLIAMENTO offerta formativa

- ✓ **Ritmo, suono, canto** esperienze musicali per le classi TERZE
- ✓ **DO RE MI FA-cciamo musica** primo approccio al flauto per le classi QUARTE
- ✓ **Una finestra sul musicale** laboratorio teatrale/musicale per le classi QUINTE

SCUOLA SENZA ZAINO



presentazione
a cura delle
referenti

Risorse e Spazi

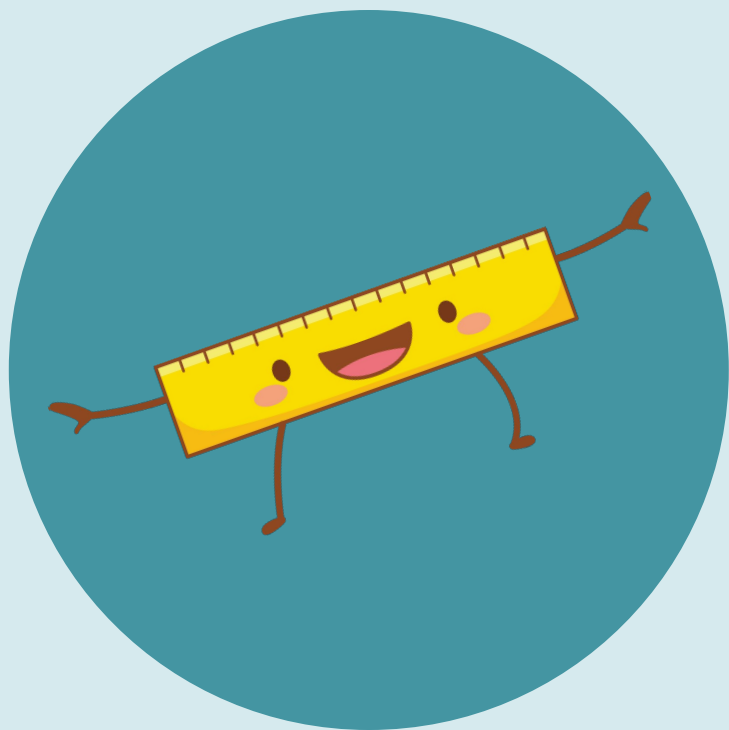

La scuola dispone di **spazi attrezzati**, dedicati alla **didattica laboratoriale** per l'arricchimento e l'**innovazione**. Le attività di laboratorio offrono agli allievi la possibilità di fare **esperienze concrete**, facilitano l'apprendimento, consolidano la formazione intellettuale, favoriscono la **motivazione**.

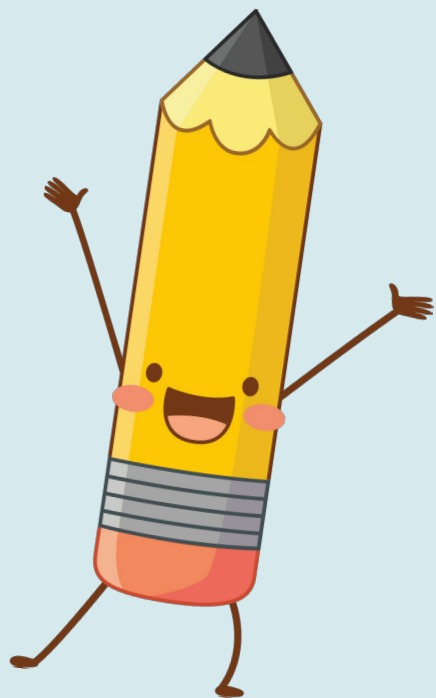

*Laboratorio di pittura
Laboratori di Informatica
Biblioteca
Palestra
Aula per le attività di sostegno
Ring - palestrina
Aula musica
Aula 3.0*



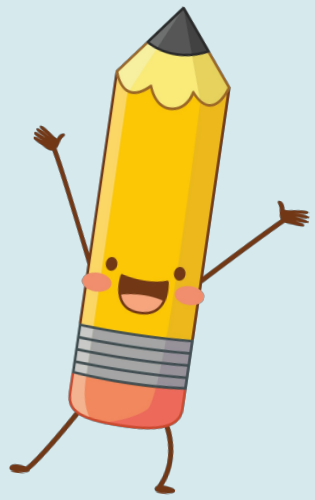

SPAZI PASCOLI



SPAZI DON GNOCCCHI

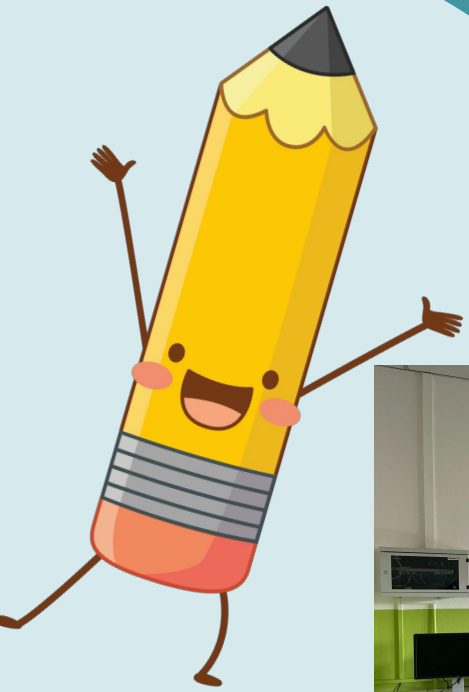

Indicazioni per iscrizioni



Chi? Tutti i bambini che compiono sei anni di età entro il 31 dicembre 2026. Possono iscriversi anche compiono i sei anni di età dopo il 31 dicembre 2026 ed entro il 30 aprile 2027.

Dove? Dallo scorso anno su <https://unica.istruzione.gov.it/>

Quando? Dal 13 gennaio al 14 febbraio 2026

Cosa serve? Accesso con SPID/registrazione, codice fiscale figlio e proprio, codice meccanografico della scuola dell'infanzia di provenienza e della nostra scuola primaria

Attenzione a: Indicazione disabilità, SCELTA IRC, indicazione residenza, altri figli frequentanti, altre indicazioni utili per accettazione

PER MAGGIORI INFORMAZIONI

<https://www.icaresegelsi.edu.it/>

The screenshot shows a web browser displaying the website for Istituto Comprensivo Don Gnocchi Arese (MI). The browser's address bar shows the URL. The website's header includes the logo of the Istituto Comprensivo Don Gnocchi Arese (MI) and navigation links for Scuola, Servizi, Novità, and Didattica. A search bar is visible on the right. The main content area features a large red banner with the text "Istituto Comprensivo Don Gnocchi Arese (MI)" and a button labeled "Tutto sulla nostra scuola". To the right of the banner is a photograph of the school building, a modern structure with a covered entrance and a flagpole in the foreground.

...e se hai perso l'Open Day di Novembre

Prenota il tour
della scuola sul
nostro sito